Requisitos de fotografía

Cada solicitud de licencia debe estar acompañada por una fotografía digital del solicitante que cumpla con los requisitos detallados a continuación. No será posible emitir una licencia sin una fotografía aprobada.

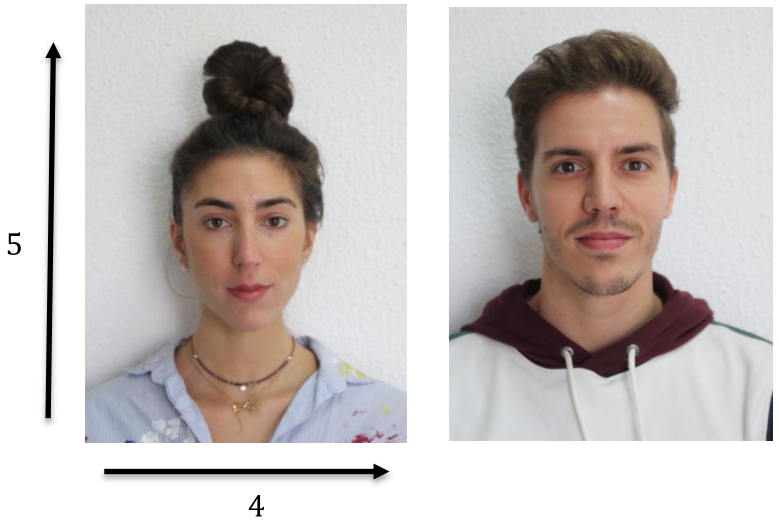

La fotografía digital debe reunir los requisitos generales que se indican a continuación:

- La persona debe ser fácilmente identificable en la fotografía.
- La foto debe ser reciente (tomada en los últimos seis meses.
- La expresión facial debe ser natural (Para los deportistas que participan en competiciones internacionales, la expresión de la cara debe ser neutra).
- Los ojos deben estar abiertos y claramente visibles.
- El rostro debe ocupar el 70% u 80% de la foto.
- El rostro y los hombros deben estar centrados en la foto y direccionados hacia la cámara.
- La foto debe mostrar una vista frontal completa de la cabeza con los dos costados de la cara despejados.
- No debe haber sombras o reflejos del flash sobre la cara.
- No está permitido el uso de gafas de sol en la foto.
- Los sombreros y gorras están solamente permitidos por motivos médicos o religiosos siempre que los rasgos faciales sean completamente visibles.
- Debe ser a color.
- El fondo de la foto debe ser blanco liso, o color claro y fondo liso.
- Todas las imágenes deben presentase en formato digital (.jpg, .jpeg, .gif, .png, .bmp).
- El tamaño del archivo de la foto debe estar entre 50kb y 100 kb.
- Las dimensiones de la foto deben ser 4cm x 5 cm y resolución 300 DPI.

IBERDROLA divinapastora seguros LaLiga4Sports OYSHO LOTERÍAS CON EL DEPORTE

APROBADO	RECHAZADO	MOTIVO
		El fondo de la foto debe ser blanco liso.
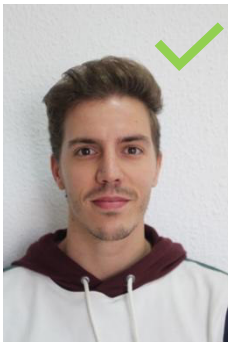		El solicitante debe tener una expresión facial natural.
	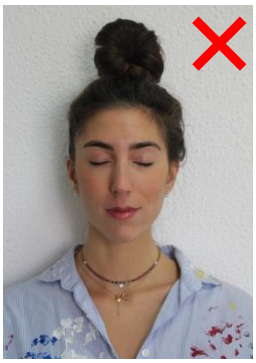	El solicitante debe tener los ojos abiertos y claramente visibles.
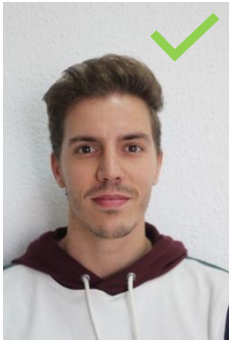		No se podrá adjuntar un recorte de la foto del DNI.

IBERDROLA divinapastora seguros LaLiga4Sports OYSHO LOTERÍAS CON EL DEPORTE

Real Federación Española de Gimnasia Ferraz 16 7º dcha 28008 Madrid email: rfeg@rfegimnasia.es - Tel: 915 401 078 - Fax: 915 400 990

APROBADO	RECHAZADO	MOTIVO
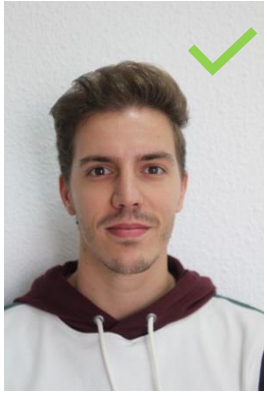		El solicitante no puede tener nada que le cubra los ojos.
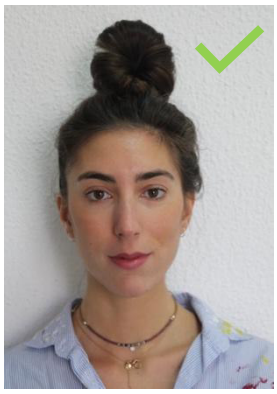		El solicitante no puede usar nada que les cubra los ojos (por ejemplo: cabello).
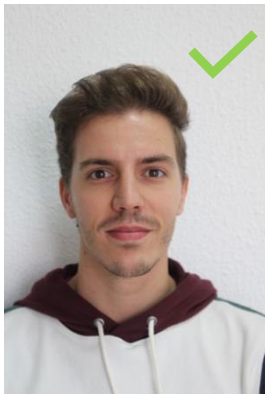		El solicitante debe tener la cara y los hombros centrados en la foto y direccionados hacia la cámara.

APROBADO	RECHAZADO	MOTIVO
	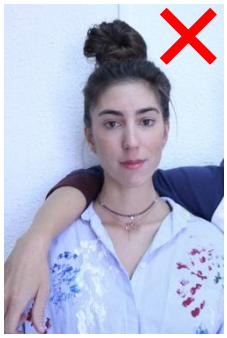	El solicitante debe ser la única persona que aparezca en la fotografía.
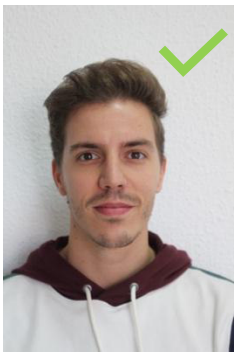		El solicitante no puede utilizar sombrero o cubrir su cabeza (salvo por motivos médicos o religiosos).
		Los solicitantes deben aparecer sin ningún objeto, animal, etc.
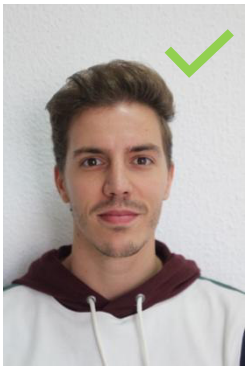		La fotografía no debe ser un “selfie”.

APROBADO	RECHAZADO	MOTIVO
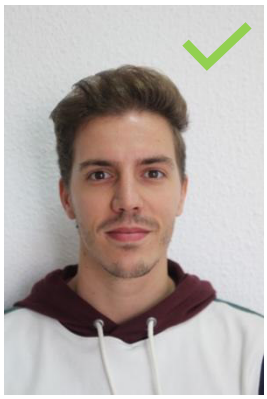		La fotografía debe ser nítida.
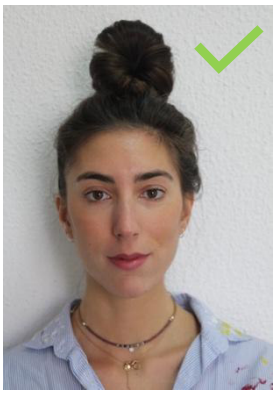		La fotografía no debe estar sobreexpuesta ni tener reflejos de flash sobre la cara.
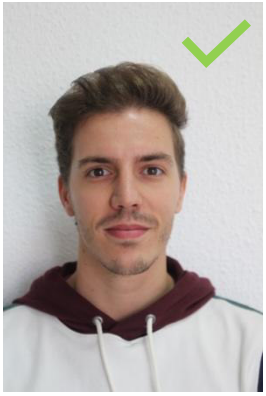		La fotografía no debe estar subexpuesta, ni contener sombras.

IBERDROLA divinapastora seguros LaLiga4Sports OYSHO LOTERÍAS CON EL DEPORTE

APROBADO	RECHAZADO	MOTIVO
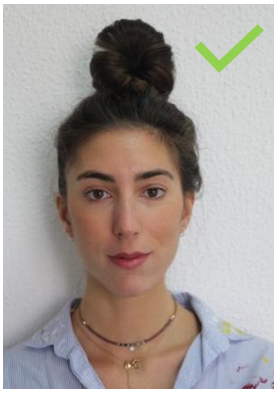		La fotografía debe ser a color.
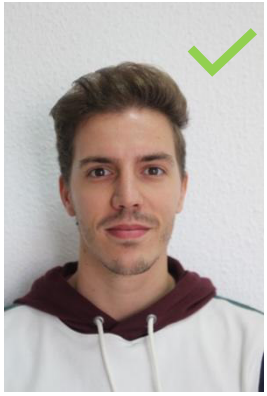		La fotografía no debe tener marco.
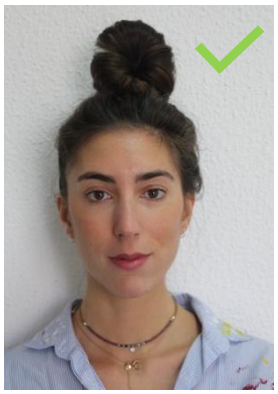		La fotografía debe estar recortada de tal manera que muestre solamente la cabeza y los hombros del solicitante. La cara debe ocupar el 70 u 80% de la foto.

IBERDROLA divinapastora seguros LaLiga4Sports OYSHO LOTERÍAS CON EL DEPORTE